

あぐり+ \あぐりぶらす/ plus

 **佐野**
<https://jasano.jp/>

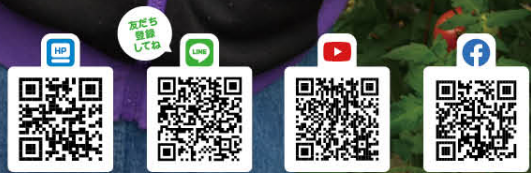

P04

組合員・地域の皆様との
関係を深めるための
JA佐野の取り組みを
ご紹介

特集

地域とともに・・・

★農業所得の増大 ★農業生産の拡大
★地域活性化への貢献

Contents

- ・農業者 (トマト部会 兵藤 貴史さん)
- ・佐野産もち麦を使った「もち麦みそ」仕込み完了
- ・佐野市の未来を担う子どもたちが地域の魅力を学習



P02

観光農園アグリタウン

今週のオススメ農産物
春だいこん



辛みは少しあるけど
みずみずしい!

P02



「兵藤さんちのトマト」で売り出す高糖度トマトを栽培する兵藤貴史さん。農業を営む父の姿を見て、中学生の時に就農を決意しました。市内で先に高糖度トマトを栽培する生産者のもとで教えを受けながら、試行錯誤を繰り返し、兵藤家で納得のいく高糖度トマト栽培にたどり着きました。およそ50アール（ハウス3棟）の圃場で栽培し、

農 楽 人

のう らく ひと

トマト部会

小見町
兵藤 貴史 さん

高糖度トマト
「兵藤さんちのトマト」

市場出荷、直売所出荷、直売運営を行っています。トマトの栽培は毎年8月中旬から土作りが始まります。収穫を終えたハウス内を浄化するために太陽熱土壤消毒を行い、9月下旬に苗を定植します。その後、支柱誘引やホルモン処理、水分調整などの栽培管理を行い、1月下旬から7月上旬にかけて収穫します。

高糖度トマトの栽培は、天候で日々大きく変化する水分をギリギリのところに保つようこまめに調整するなど水分管理が重要だと兵藤さんは話します。収量をキープしながらも味はおとさず、毎年同じように栽培することはとても難しいこと。それでも毎年楽しみにしてくれるファンのために、手間は惜しみません。

主に直売所で作業する妻の紀子さんは、収穫したトマトを一つひとつ糖度計で糖度をチェックしてその糖度ごとに袋詰めします。作物なので思い通りにコントロールすることは難しいけれど、買い求めに来た方が食べることを楽しみに帰っていく姿や声を聞くのが入ると言います。

貴史さんは「農業は手間をかけたらかけた分、必ず結果がついてくるから面白い。苦勞しても良いトマトができた喜びの方が大きい。農業は大変だけれどそれ以上の楽しさがある。栽培することの楽しさを知ってもらい、少しでも地域の自給率があがると嬉しい」と話していました。



アグリタウン

今月のおススメ農産物

春だいこん

春大根は辛味が少しありますが、みずみずしいです。焼魚やお肉等の薬味やたれとして使用するのがおすすめ！

入会すると！特典いっぱい！

お買い物するたびにポイント貯まる！
いつでもお果が割引価格に！
水曜と木曜はポイント倍押し！
お買い物情報もメール配信！

ポイント
を貯めて
お得にお買い物！

① QRコードを読み取り、ご登録ください。

② 店頭にてカードをお選びいただけます。

ナス・きゅうり・トマトの他、ピーマン・ししとう・スイカ・メロン・ゴーヤ等、夏野菜の苗を販売しております。病気に強い接木苗もご用意しております。今年は、変わり種の野菜苗も販売予定です！ミニトマトやゴーヤは初心者の方でも簡単に栽培できますので、ぜひ、夏野菜栽培にチャレンジしてみてくださいね！

\ 苗の注文も承っております！ /

ご希望の方は、直接ご来店いただくか、下記連絡先までご連絡ください。※数には限りがございます。また、品種によっては取扱いのないものもございます。予めご了承ください。

株式会社佐野観光農園 アグリタウン

TEL : 0283-20-5215

佐野市植下町 802-4 (9:30 ~ 17:00)

夏野菜の苗 販売中!

今月の表紙

なつは 夏通ちゃん
兵藤 ころが
煌哉くん

「兵藤さんちのトマト」を栽培する兵藤貴史さんの長女夏通ちゃんと、次男煌哉くん。お父さんが作るトマトが大好きです。

あぐり+ plus

2023.4 Spring Vol.02

農楽人	02
トマト生産者 兵藤 貴史さん	
佐野観光農園アグリタウン	02
トピックス	03
特集	04
地域とともに	
安足だより	05
健康コラム	05
協力店紹介	05
入居者募集のご案内	06
おすすめクッキング	06
孫心レター	06
組合員の皆様へご案内	07
頭の体操crossword	08
各種ご案内	08

佐野産もち麦を使った「もち麦みそ」仕込み完了

市内で生産されたもち麦「ダイシモチ」を使ったもち麦みその仕込み作業を行いました。作業は葛生地区の田名網収さん、幸子さん夫妻と小林弘子さんの3人にJ.A担当職員が補助して行いました。農家所得向上を目指す取り組みの一環で、2019年から続けています。もち麦は水分を吸収しやすく、こうじを作る際の調整が重要です。こうじ菌の状態を観察し、仕込み管理を調整するなど試行錯誤を繰り返して商品化しました。

今年は120キロのもち麦を使用し、4回に分けて仕込み作業を行いました。水に浸したもち麦を脱水機で水分調整、50分蒸し、専用のこうじ菌を混ぜ合わせます。その後、自動発酵器で発酵させ、大豆をミンチ状にしたものと混ぜ合わせて容器に入れて熟成発酵させます。

もち麦みそは、人気の高いもち麦で作ったみそで、リピーター、ファンが多い商品です。出来上がったみそは、主にアグリタウンの直売所で販売します。



冬春トマト生育順調 出荷後半へ向けて規格を再確認

トマト部会は、令和5年産冬春トマトの※目ぞろえ会を開きました。部会員やJ.A全農とちぎ担当者など約15人が参加し、出荷後半に向けて規格の再確認を行いました。

令和5年産冬春トマトは大きな天候の影響等がなく、順調に生育。やや大玉の傾向で、糖度は十分です。感染症拡大の落ち着きや行動制限の解除で、加工用トマトの出荷にも期待がかけられます。燃油価格高騰などによる生産コストの増加など課題はあるが、対策を十分にとり高品質なトマトを出荷していくことを申し合わせました。

冬春トマトは大きな天候等の影響がなければ6月下旬まで出荷が続く見込みです。

※目ぞろえ会：作業を出荷する前に、出荷規格や量目、選別基準を決める会のこと。



佐野市の未来を担う子どもたちが地域の魅力を学習

佐野市立北中学校では毎年、1年生の生徒を対象に地元佐野市にゆかりのある食や文化、スポーツなどを体験し、地域に学ぶ授業「佐野学」を実施しています。クリケット体験や唐澤山城跡の歴史を学ぶ等のテーマがあり、生徒はテーマごとに分かれて学習します。そのテーマのひとつに地場産物や郷土料理があります。

市の特産品「いちご」の栽培を学びに、佐野市観光農園のイチゴハウスを訪れ、市内のイチゴ生産者数や面積、出荷量、品種などの栽培状況を聞いたほか、品種の特徴やハウス設備などについても学習しました。

また、地場野菜「かき菜」について、その特徴や歴史、調理方法などを生産者の青柳貴紀さんから学び、かき菜のナムルを調理してかき菜の魅力を味わいました。



東武特急「リバティ」利用 佐野市の魅力都心へPR

東武鉄道株式会社と両毛7市(足利・佐野・館林・太田・桐生・みどり・伊勢崎)で構成する両毛地域・東部鉄道観光誘客連絡会議と連携して、特急「リバティようもう」を活用した両毛地域特産品の輸送販売を実施しました。近年課題となっている、規格外農産物の廃棄や農業後継者不足等に対処した実証実験です。規格外を含む両毛地区の農産物を、赤城駅発の特急「リバティようもう」で北関東の玄関口である北千住駅まで輸送し、都内の消費者へ販売。さらに地元学生らによる両毛地域の観光PRおよび農産物を販売することで観光シーズンに向けた誘客も狙います。

各市の担当者が白菜やダイコン、イチゴ、かき菜などの特産品を持ち寄り、特急「リバティようもう」へ乗車。北千住駅まで自らの手で運び、販売しました。

参加したJ.A佐野担当者は「都心部の人と直接対話することで規格外農産物の現状とおしさを知ってもらい、さらに両毛地区のPRをする良い機会。農業を広く知ってもらうためにも連携して様々な取り組みができたうれしい」と話しました。



市内小学校・義務教育学校の新入学児へランチョンマット贈呈

3月29日、市内でこの春に入学する児童へ、学校給食で使うランチョンマット約830枚を贈呈しました。これはみんなのよい食プロジェクトの一環として2015年度から始まり、今年で9回目。ランチョンマットはJ.Aグループで取り組む「みんなのよい食プロジェクト」と「たちつとちぎ」をコラボレーションしたデザイン。食べることに楽しさや食事のコミュニケーションで楽しい給食の時間を過ごせるようにという思いがこめられています。

津布久貞夫教育長は「ランチョンマットから、子どもたちへ地域の食を伝えるきっかけになる」と話しました。また、同J.A金井猛弘組合長は「美味しいものを食べる人とつながりできる大切な時間が、ランチョンマットで明るく楽しい時間になってくれたらうれしい」と期待を話しました。



▲金井組合長と津布久教育長(右)

地域とともに・・・

組合員・地域の皆様との関係を深めるため
「農業者の所得増大」「農業生産の拡大」
「地域の活性化」を柱とした自己改革に
 取り組んでいます。

農業所得の増大

農産物の付加価値増大のため、
インターネットを活用した
販売の強化に取り組んでいます。



注文
 全国から注文が入ると内容を確認します。

発送準備にとりかかります。

見本

インショップの取り組み

地域のスーパーの地産コーナーへ
 生産者が直接納品し、消費者へお届け
 します。

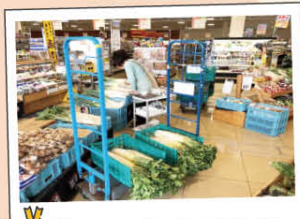

おもな1日のスケジュール

生産者：取材女性の場合



作った野菜が
 売れると嬉しい!!
 農作業も楽しみ
 ながらやっていますよ!



インターネット販売

楽天市場
月間優良ショップ
 に選ばれました!

インターネットを利用した販売は、市場を
 通さず生産者から全国各地の消費者へ最短で
 お届けすることができます。また利用者から
 レビュー評価によって直接声を聞くことがで
 きます。多いときには1日に1,800件の注文を
 受注し、500件以上発送することがあります。



楽天市場店は
 こちから



農業生産の拡大

新規作物の作付推進と 生産管理のレベルアップ

農作物の品目別講習会の開催や、生産
 技術の向上、生産拡大への支援に取り
 組んでいます。
 また、新規就農者への支援やサポート
 事業などにも取り組んでいます。



JA佐野と佐野市等で構成する
 アグリツーリズムでは2022年度から
 「サポート付農業体験学習事業」を
 開催しています。

現役の生産者から直接指導を受け
 ながら、作付・圃場管理・収穫・出荷
 までをおよそ半年かけて学習する農業
 スタートアップ体験型の事業です。

地域活性化への貢献

コロナ禍でも楽しい学校生活が送れるよう、
 市内小・中学校、義務教育学校へ消毒液の寄付
 を行いました。

毎年市内の新小学1年生には、学校給食で
 使用するランチョンマットを寄贈。

そのほか、地域の交通安全運動にも積極的に
 取り組んでいます。



生産に興味のある方

「歓迎!!」

一緒にいちじくの
 栽培をしませんか。

現在、いちじくの生産圃場の
見学会を随時開催しています。
 興味のある方は、ぜひご連絡
 ください!

JA佐野 園芸課
 TEL 0283-23-9992

クビアカツヤカミキリに注意

クビアカツヤカミキリとは？

クビアカツヤカミキリは、幼虫がモモ、ウメ、サクラ等の樹木内部を食い荒らし、樹木を衰弱・枯死させる新害虫です。

クビアカツヤカミキリを発見した場合、「速やかに捕殺する」、「登録農薬を用いて防除する」等の対策をとってください。

▲本種は特定外来生物に指定されており、生きた虫の飼育、運搬、放虫等が法律で禁止されています。



2~4cm ※黒色で首が赤い

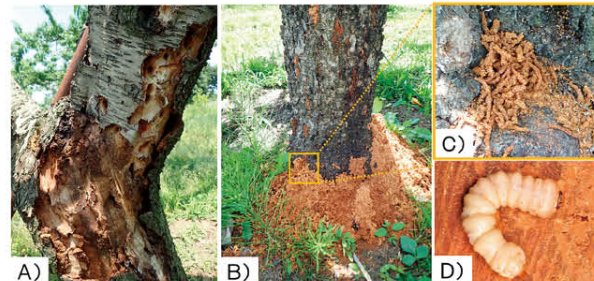

図A)内部を食い荒らされ樹皮がはがれ落ちたモモ、B)幼虫が排出し、株元に堆積したフラス(木くずと糞が混じったもの)、C)フラスは挽き肉状になる、D)クビアカツヤカミキリの幼虫

クビアカツヤカミキリの防除方法については、「クビアカツヤカミキリ防除等マニュアル」をご参照ください。

栃木県 クビアカ マニュアル 検索



4~6月は「春の栃木県農作業安全確認運動」

安足だより
安足農業振興事務所

実施期間です！

ひとたび事故が起こったときの被害は甚大です。自分のためにも家族のためにも、決して人ごとは思わずに改めて日頃の作業の安全確認を行いましょう！

▶ 令和3年の1年間で、全国では242件の農作業死亡事故が発生し、尊い命が失われました。このうち、65歳以上の高齢者の事故が84.7%と大部分を占めています。また、事故原因ではトラクター等の農業機械作業による事故が70.7%を占めています。

▲ 月別の死亡事故発生状況（令和3年）では、34.3%の事故が4月～6月の農繁期に起こっています。

✓ 施肥、代かきや田植作業等で農業機械に乗る時間が増加するこれからの時期、事故を起こさないよう注意しましょう。

✓ 熱中症は気温が上がる5月頃から多くなります。また、マスクを着用した作業は熱中症のリスクを高めます。油断せずこまめに水分補給を！

▲ トラクターやコンバインのような使い慣れた機械で死亡事故が多数起こっています。

✓ 大型機械は重心が高く不安定です。ほ場への出入り、バック時は特に注意！

✓ 安全フレームは起こさなければ意味がありません。また、転倒時に放り出されることがないように、シートベルトを必ず着用しましょう！

▲ 一般道走行中の衝突事故も発生しています。

✓ 反射材を必ず装着。泥汚れで隠れてしまわないよう、暗くなる前に点検を！

✓ ほ場を出る前にブレーキの連結ロックを確認しましょう。

▲ 万が一の時、緊急事態を一刻も早く伝えられるよう携帯電話を持ち歩きましょう。

✓ 転落・転倒時に体から飛び出さないよう、ストラップで首に掛けるなどの工夫を。

お問合せ先: 安足農業振興事務所 経営普及部 TEL:0283-23-1431

サービス満店
JA佐野 協力店のご紹介
この協力店証が目印です!!

上記カードまたはLINE@クーポン画面を提示して

LINE@友だち登録はこちら

こすもすJA仏壇サロン

佐野市高萩町1220-3 TEL:20-5622



仏壇は常時100台展示しております。

営業時間:
9:00~17:30
定休日:水曜日

カードを見せて /

お買い上げ頂いた方に粗品サービス



アルシオーネ・コート佐野

佐野市越名町2055-2 TEL:23-8400



ご見学・ご相談はお気軽にお越し下さい。
[HP] <https://alcyone-court.jp>

カードを見せて /

- ①(披露宴時)オリジナルウェディングケーキプレゼント
- ②(両家順合せ)5%off ※料理6名様分
- ③(ご宴会)幹事様1名分の料理無料 ※30名様以上の場合に限り



遠藤食品株式会社 しょうがお漬物直売所

佐野市下彦間町697 TEL:65-1111



TV放送でも度々紹介されている「国産しょうがフレック」や「おかずしょうが」の他、新がり、紅しょうが、サラダ生姜、梅干など工場で製造した様々な商品を取り扱っております。試食もできますのでお気軽にお立ち寄り下さい。

営業時間(定休日):年中無休
夏季(6月~9月)9:00~18:00
冬季(10月~5月)9:30~17:30

カードを見せて /

お買い上げ頂いた方に粗品を進呈させていただきます。



他協力店のサービス内容ははこちら



健康コラム



皮膚科部長
田村 政昭



佐野厚生総合病院
SANO KOSEI GENERAL HOSPITAL

皮膚科とバイオ医薬品



『十年一昔』と言いますが、医療の進歩は目覚ましく、それは皮膚科領域も例外ではありません。バイオ医薬品は遺伝子組み換え技術などバイオテクノロジーを用いて生物から作成された薬剤で、その一つに抗体医薬品である生物学的製剤があります。

生物学的製剤は病気の原因となる物質を阻害(ブロック)することで、治療効果を発揮します。どの製剤も有効性が高く、既存の治療よりも優れた効果があります。優れた効果と引き換えに副作用が気になりますが、原因となる物質をピンポイントで抑えるため、重篤な副作用の頻度が少ないことも特徴です。ほとんどの方に効果がありますが、まれに効果のない方もいます。しかし、生物学的製剤は誰でも使用できるわけではなく、一定の基準が定められていて、皮膚科では一般的な治療で十分な効果が得られない中等症から重症の患者さん等が対象になります。

2010年に乾癬(かんせん)、2017年に蕁麻疹(じんましん)、2018年にアトピー性皮膚炎と3つの皮膚疾患に対して生物学的製剤が使用できるようになり、年々、薬剤の種類も増え、治療の選択肢が増えていきます。近年では、稀な難治性皮膚疾患に対する薬剤も続々と開発されています。皆さんがより快適で健康的な日常生活を送れるように医療は日々進歩しています。

入居者募集ご案内

詳細は下記、佐野農業協同組合ローン不動産センターへお問い合わせください。※市内の物件はご案内できません。

募集物件の一例

佐野市植下町 2LDK

おすすめポイント! 植野小学区で、駐車場2台付きのおすすめのお部屋で、リフォーム済みです。

ご契約までの流れ

お申込みから約2週間にてご契約まで



不動産の売買・土地活用・相続対策のご相談は…

場所	アパート名	間取り	場所	アパート名	間取り
若宮上町	茂呂アパート	戸建	富岡町	ファミール輝	2DK
若宮下町	ガーデンテラス若宮	3DK	富岡町	ファミール富岡	3DK
若宮下町	ファミール若宮	3DK	大橋町	オリブタウン	2DK
犬伏新町	ファミール川島	2LDK	大橋町	腰高アパート	戸建
奈良測町	パークビル若田部	3DK	大橋町	ファミール高橋	3DK
奈良測町	ファミール唐沢	2DK	植下町	ファミール田口	2LDK他
奈良測町	ファミール奈良測	2LDK	植下町	茂呂ニュータウン	戸建
奈良測町	ファミール奈良測II	2LDK	高萩町	ファミール三枝	3DK

佐野農業協同組合 ローン不動産センター TEL.24-3715

営業日 / 月～金・日曜日 (土曜・祝日・第4日曜日・年末年始は休業)
 営業時間 / 8:30～17:00 担当 / 根岸・須藤・井上
 栃木県知事 (5) 第4251号 URL <http://jasano-kaihatsu.com/>

日曜日も営業しています!! お気軽にご相談下さい。



おすすめクッキング



茨城県笠間市にある「天晴 (旧キッチン購入)」オーナーシェフ 永井 智一 (ながい ともかず)

菜の花の梅肉あえ

作り方

- ナバナはさつと塩ゆでし、冷水に落として3等分に切る(茎の部分は斜めに切る)。ホタテ貝柱はアルコールを飛ばした料理酒に塩を入れ、強火で1分ゆで、細かくほくしておく。
- ポウルに①と包丁で細かくたたいた梅干し、オリーブ油、しょうゆを入れよく混ぜ合わせる。
- ②を器に盛り付け、かつお節を天に盛り出来上がり。

材料(4人分)

- ナバナ…………… 100g
- ホタテ貝柱…………… 4個
- 料理酒…………… 200ml
- 塩…………… 3g
- 梅干し(種抜き)…………… 8個分
- かつお節…………… 適宜
- オリーブ油(エクストラバージン)…………… 大さじ1
- しょうゆ…………… 小さじ1/2

まごころ 孫心レター

Magokoro Letter



佐野市 寺中町

平岩 澁くん (4年生)
 濃ちゃん (3年生)
 藍ちゃん (9か月)



佐野市 寺中町

祖父 平岩 秀男さん
 祖母 平岩 照子さん

おじいちゃん・おばあちゃんのココがスキ!

いつも優しく、色んなことを教えてくれたり、遊んでくれるところが大好き!

楽しかった思い出

一緒に旅行に行ったり、プールに行ったことが楽しかったです。
 今度、きれいな富士山を見に静岡県へ行きたいです。それと、高級なホテルに泊まってみたいです。

おじいちゃん、おばあちゃんへ

ぼくたちは、学校や習い事を一生懸命頑張るから、おじいちゃんおばあちゃんも健康で長生きできるように頑張るね!
 もっともっと楽しい思い出をいっぱい作ろうね!

誕生の思い出

「無事に生まれました!」3人とも小さく生まれてきましたが、一安心して感激した瞬間でした。

思い出

一番の思い出は感染症の流行する前に行ったグアム旅行です。天気が良い日は庭にテントを張って外でランチ、一緒にボールを蹴り年を忘れるほど楽しめました。また、運動会、マラソン大会、サッカーの試合、ダンスの発表会などこれからも孫たちの成長する姿に感動をもらい思い出を一つずつ増やしていきたいです。

みんなへメッセージ

勉強もスポーツも全力で頑張る姿を応援しているよ。3人兄妹共に健康に気を付けて日々成長して行ってください。それから、約束していた沖縄旅行にも一緒に行こうね。

109 CINEMAS からのお知らせ 上映予定作品

新型コロナウイルス感染拡大により、公開延期になる可能性がございます。詳細は109シネマス佐野公式HPをご覧ください。

4/14 公開



4/28 公開



5/5 公開



5/12 公開



5/26 公開



毎週火曜日
メンバーズデイ
 1,200円
 ※ポイントカード会員様のみ

毎週水曜日
109シネマズデイ
 1,200円
 ※どなた様も

抽選で あぐりのジェラート 500円券が当たる!

より良い紙面づくりのために、皆さまの声をお聞かせ下さい。

アンケートに答えて **プレゼントをもらっちゃおう!**

※当選者の発表は商品の発送をもって代えさせていただきます。※応募いただきましたお客様の情報は、商品発送の目的以外に利用いたしません。

締切日 令和5年5月15日(月)まで

組合員の皆様へご案内



第22回 通常総代会のお知らせ

今年度の通常総代会は下記の日程を予定しております。

日時 令和5年5月26日(金) 午前9:30～
場所 佐野市文化会館

令和5年 人事異動

(人事異動のページはこちら)

定期の人事異動が発令されました。ホームページよりご覧いただけます。

J A 佐野 検索



令和5年度 肥料等高騰対策支援

肥料価格の高騰を受け、昨今の肥料の原料に係る国際価格の上昇に伴う緊急対策として、困窮する販売農家への経営支援対策をします。当JAにおいても、日頃からご利用いただいている組合員の農業経営の一助に資するべく、販売農家(組合員)に対して支援をいたします。

- 対象品目** 肥料、培土、養液等で購入分類「肥料」に該当するもので、令和3年度を基準に高騰した品目とする。
- 支援対象者** 助成金の支給の対象者となる者は、当JAより肥料を購入する農業者。
- 支援対象年度** 対象年度は令和5年度(令和5年3月1日～令和6年2月29日)とする。
- 支給方法** 供給金額の3%値引きとする。

- お問い合わせ
- 南部経済センター TEL.24-3713
 - 吾妻店舗 TEL.23-2560
 - 北部経済センター TEL.62-0125
 - ほっとコーナー TEL.85-3092



電気柵購入助成

市有害鳥獣被害対策協議会では、業者と機材一式ごとに単価契約した電気柵に限り、購入額の一部(40%以内)を補助します。申請できる電気柵の数量は、個人は1セットです。(認定農業者・営農集団は2セットまで)

- 受付期間** 5月8日(月)～ ※予算の範囲内で補助となるため、申請に限りがあります。
- 対象** 市内の農地を耕作している個人、法人・営農集団で5セ(5アール)以上の農地に設置する方。
- 機種** ・イノシシ用(電池式・ソーラー式)100m～500mの各機種
・シカ用(電池式・ソーラー式)100m～300mの各機種 ※各機種の負担額は4月下旬に決定します。

お問い合わせ 申請書に必要事項を記入の上、直接同協議会(田沼行政センター2F 佐野市役所 農村振興課内 TEL.61-1163) ※申請には設置する農地の地番及び面積が必要です。

農機センター

農繁期営業のお知らせ

5月13日～6月末日まで
土曜日・日曜日も営業いたします。
営業時間：8時30分～17時まで
※5月6日(土)は営業日、7日(日)は休業日となります。

休日営業日及び営業時間のお知らせ

- 経済センター店舗 4月～5月の土曜、日曜、祝日 8時30分～17時まで
6月～2月の土曜、日曜、祝日 8時30分～正午まで
- 吾妻店舗 6月～10月の土曜のみ 8時30分～正午まで
- ※お盆の8月13日(日)及び年末年始の12月30日(土)～1月3日(水)は休業致します。
- 農機センター 4月～11月の土曜日 8時30分～17時まで
- ※但し、7月22日(土)・8月12日(土)は休業。

出資金に関するお取り扱いについて

日頃よりJA事業につきまして格別のご協力を賜り厚くお礼申し上げます。みだしの件につきまして、下記の「お知らせ」をご一読下さいますようお願い申し上げます。

- 「出資金残高および出資配当のご案内」を、年1回(6月中旬)送付しますので、内容をご確認下さい。
- 配当金については、事業年度(2月決算)に係る総代会(5月開催)の日に組合員である方に、剰余金の配当の決議によりお支払いします。(状況により変動(無配当)します)
- 住所・氏名・組合員資格(農業従事の有無等)・配当金等指定口座等に変更があったときは、窓口へお届下さい。
- 出資持分の全部または一部を譲渡するときは、当組合の承認が必要ですので、事前に窓口へお届下さい。
- 脱退・出資金の減額をしたいときは、手続時期により、出資金の払戻しまで約3～17か月要しますので、お早めに窓口にご相談下さい。(脱退年度に係る配当金はありません)
- 脱退事由(定款18条⑥:組合員資格の喪失(地区外転居)、死亡・解散)に該当するときは、規定(組合員規定第6条③)に基づき脱退処理させていただきます。(脱退年度に係る配当金はありません)

お知らせ

第3章 組合員(脱退)
第18条 ①～⑤(略)
⑥ 組合員は、第1項の規定による持分全部の譲渡によるほか、次の事由によって脱退する。
1 組合員たる資格の喪失
2 死亡又は解散
3 除名

(脱退) 第6条 ①～②(略)
③ 死亡又は所在不明等により脱退事由が生じた者で、組合がその事実を知った日から1か月以内に様式第2号又は様式第4号の2又は様式第8号又は様式第10号による届出がないときは、住民票等の事実が確認できる書類による組合の事実認定又は第三者2名からの様式第9号による不在等確認書により脱退の届出とする。
④(略)

詳しくは、支店窓口または総務課(TEL 24-3711)までお問い合わせ下さい。

第33回 理事会報告

■日時 令和5年1月27日(金) 午後2時30分

■場所 JA佐野 本店3階 大会議室

- 審議事項 <全議案可決されました>
 - 12月未主要助定実績について
 - 機種の改編について
 - 役員推薦委員(全域)に係る選出基準について
 - 業務分掌・職務権限表(典礼課)の一部改正について
 - 令和4年度有価証券運用に伴うロスカット額率の変更について
 - 出資金減口について
- 報告事項
 - 令和4年度下期現物監査の実施について
 - 監事監査(随時)・内部監査報告について
 - ①個人情報保護関連事項について
 - ②農産物検査業務等について
 - 内部監査報告について
 - ①内部統制の運用状況の検証について
 - ②下期無通告業務監査について
 - ③貸出金等資産査定(仮基準)について
 - 令和5年度事業計画の策定について
 - 令和5年度固定資産取得計画の策定について
 - インボイス制度対応方針について
 - その他

第34回 理事会報告

■日時 令和5年2月28日(火) 午後12時30分

■場所 JA佐野 本店3階 大会議室

- 監査報告等
 - 令和5年度監事監査方針及び年度計画について
 - 審議事項 (7)を除く議案は可決されました。
 - 令和5年度内部監査方針及び年度計画について
 - 令和4年度決算見直し並びに令和5年度事業計画について
 - 令和5年度固定資産取得計画について
 - 1月未主要助定実績について
 - 役員推薦委員の選出について
 - 規程類の一部改正等について
 - ①機種改編に伴う業務分掌・職務権限表及び規程等の一部改正について
 - ②業務分掌・職務権限表(審査課)の一部改正について
 - ③業務分掌・職務権限表(金融共済部)の一部改正について
 - ④特定農地貸付規程の一部改正について
 - 営業提携、担い手育成補給金支援実施要綱の新設について
 - 固定資産(サービスセンター)の処分について
 - 令和5年度公共資金の出資限度額設定並びに入札参加及び実行について
 - 令和5年度借入金の最高限度について
 - 令和5年度余裕金運用について
 - 令和5年度余裕金運用計画額及び運用方針について
 - 令和5年度有価証券運用に伴うロスカットの対応について
 - 組合と理事との契約について
 - ①農機具の売買契約取引
 - ②農機具の売買契約取引
 - 出資金減口について
- 報告事項
 - 令和4年度下期現金・現物監査実施について
 - 令和4年度下期監事監査日程について
 - 監事監査規程の改正について
 - 内部監査報告および監査報告書について
 - ①内部監査報告(ネット・ロンドンリング等への対応)について
 - ②内部監査改革報告書(内部統制)について
 - ③内部監査報告(内部統制フォローアップ)について
 - ④内部監査報告(事業年度フォローアップ)について
 - 令和4年度コンプライアンス・プログラムの進捗状況について
 - 令和5年度第1四半期余裕金運用方針について
 - 令和5年度職員募集要綱について
 - (株)佐野観光園上期決算状況について
 - 店舗機能再編に係る修繕費用について
 - その他
 - ①人事異動について
 - ②資産活用検討委員会の開催について
 - ③佐野市における森と農にかかわるSDGsの取り組みに関する包括連携協定の締結について

第35回 理事会報告

■日時 令和5年3月28日(火) 午後2時30分

■場所 JA佐野 本店3階 大会議室

- 第22回通常総代会 提出議案について
 - ①第1号議案 事業報告及び剰余金処分案について
 - ②第2号議案 定款等の一部変更について
 - ③第3号議案 令和5年度事業計画の策定について
 - ④第4号議案 令和5年度理事及び監事の報酬について
 - ⑤第5号議案 役員選任について
- 役員候補者について
- 職員給与規程の一部改正について
- 「営業提携、担い手育成補給金」に関する実施要綱等の制定及び令和5年度支援に係る取崩限度について
- 役員賠償責任保険への加入について
- 営業店システム導入に伴う出納機等の更新について
- JAバンク自己改革実践サイクルにおける農業融資の取組みについて
- 令和5年度コンプライアンス・プログラムについて
- マネー・ロンドンリング等および反社会的勢力等への対応に関する基本方針について
- 総合ポイント制度の運用廃止について
- 出資金減口について
- 報告事項
 - 栃木県常務検査の実施について
 - 役員推薦会議の開催について
 - 役員推薦委員会の開催について
 - 第4四半期余裕金運用実績報告について
 - 佐野市民病院ATMコーナーの廃止について
 - 大口信用供与等先の経営状況報告について
 - リスク管理報告について
 - 金融ADR制度に係る相談・苦情等対応状況の定期報告・事務ミス報告について
 - 反社会的勢力等認定結果及び疑わしい取引の届出状況について
 - 栽培履歴・残置農薬報告について
 - 地区別説明会の開催日程について
 - 組合員の加入及び脱退の状況について
 - その他

令和5年 JA佐野 ゴールデンウィークの ATMコーナー稼働のご案内

	4/29 (土)	4/30 (日)	5/1 (月)	5/2 (火)	5/3 (水)	5/4 (木)	5/5 (金)	5/6 (土)	5/7 (日)
ご利用できる時間	午前9時から午後5時		通常の平日稼働			午前9時から午後5時			
ご利用できるATM	下記2か所を除き全店舗稼働します 佐野市役所 及び 田沼庁舎		全店舗稼働			下記2か所を除き全店舗稼働します 佐野市役所 及び 田沼庁舎			

- ◆キャッシュカードの盗難・紛失の場合は、ただちに下記までご連絡をお願いいたします。
★集中監視センター TEL: 0120-08-2065 (24時間受付しております。)
- ◆Jカード(ニコスカード)の盗難・紛失の場合は、ただちに下記までご連絡をお願いいたします。
★ニコスコールセンター TEL: 0120-159674 (24時間受付しております。)

JAの農業融資の取組み

農業者との関係強化および相談対応強化に努めるとともに、農業者の幅広いニーズに応じた資金の提案に取り組みます。

JA佐野 農業融資商品一覧

ニーズに合ったベストな資金を選びましょう

<p>“やっぱり金利・保証料負担が” 気になる! ～金利負担を重視したい方へ～</p>	<p>制度資金 農業近代化資金 スーパーL資金</p>
<p>“とにかく早く借りたい!” ～スピードを重視したいあなたへ～</p>	<p>JAプロパー資金 新農業資金</p>
<p>“低金利も良いけど早く借りたい!!” ～バランスを重視したいあなたへ～</p>	<p>JAバンク要項資金 アグリマイティー資金</p>

JAネットローン

スマホからでも
パソコンからでも**仮申込 OK!!**

JAネットローン 検索 <https://ja-netloan.jp/>

今すぐ金利をチェック

↑ タテのカギ ↓

- 2 ギョウと降ってサツとやみませ
- 6 変わると寝付けない人も
- 8 お稲荷さんの一はキツネです
- 9 桃太郎のお供をした鳥
- 10 雨の反対語
- 11 田んぼへ から水を引き入れた
- 12 小野妹子が通われた国
- 16 潮干狩りに出かける所
- 18 12星座占いで5月生まれの人は一——座か双子座です
- 20 夜になると家々にどもります
- 21 ——ヤマネコは特別天然記念物です

CROSS WORD 頭の体操

前号の答え 「ユキオロシ」

ス	キ	ー	コ	ロ	シ
イ	セ	ル	ワ	ン	ア
ヨ	ケ	シ	キ	ツ	リ
ウ	チ	ヨ	フ	カ	シ
ユ	ム	ク	ク	ツ	ウ
ホ	ウ	キ	イ	オ	ン

→ ヨコのカギ ←

- 1 端午の節句に食べるもの1つ
- 2 竹林が似合う猛獣
- 3 ——感のある3D映像
- 4 母の日に贈るカーネーションの、定番の色1つ
- 5 大正の1つ前の年号です
- 7 害獣や害虫を追い払うこと
- 10 淡水と海水が混じり合ったもの
- 12 噴門海峡のものが有名
- 13 校内で「走らないように」と注意されやすい場所
- 14 京都三大祭の1つ、——祭は5月15日に行われます
- 17 煮切って使うこともある調味料
- 19 メロンやスイカはこの仲間
- 20 街を——もなうろついた

応募方法

ハガキに、住所・氏名・年齢・電話番号・答えを記入し、令和5年5月15日(月)までに下記宛先へ郵送してください。※当日消印有効
〒327-0007 佐野市金吹町2351番地 佐野農業協同組合あぐりプラス「クロスワード」係
正解者の中から抽選で10名の方に 桃1箱(生育状況により遅れる場合があります。6月末予定)をプレゼントいたします。 ※当選者の発表は賞品の発送をもってかえさせていただきます。

緊急時の ご連絡先	通帳・キャッシュ カード等の紛失・盗難 TEL.0120-082-065	JAクレジット カードの紛失・盗難 TEL.0120-159-674	JA自動車共済加入 車両の交通事故 TEL.0120-258-931	ご葬儀のご相談 TEL.0120-242-960
--------------	--	--	--	-----------------------------

社会保険労務士が皆様のご相談に応じます! 年金無料相談会

5月27日(土)	佐野南支店 常盤支店	24-2332 85-3090
6月24日(土)	葛生支店	85-2090
7月22日(土)	佐野中央支店 田沼支店	24-2065 62-1212
8月26日(土)	田沼支店	62-1212
10月28日(土)	佐野南支店	24-2332

◎参加には事前予約が必要。詳しくは、下記支店までお問い合わせください。

時間
各日 AM9:00~

◎ご来店の際には
・年金手帳
・年金証書
・認印
をご持参ください。

友引 LINE登録で!

最新情報や各種イベント情報をいち早く配信!

QRコード: @601adofd

5月 催事案内

事前予約制 先着20名

フィットネスダンス教室

洋楽に合わせてダンス/ストレス解消の教室です。

日時 令和5年 5/7(日) AM10:00~

講師 インストラクター 細野美佳

参加費 友の会会員またはLINE登録者 無料
一般 500円(税込)

場所 セレモニーホール佐野東
佐野市富岡町184-1

予約受付開始 4月22日(土) AM9:00~

事前予約制 先着16名

はじめてのソロキャンプ教室

ソロキャンプの始めのうちは道具選びなど初心者向けの教室です。

日時 令和5年 5/13(土) AM10:00~

講師 (一社)日本オートキャンプ協会 公認インストラクター 池澤智則

参加費 友の会会員またはLINE登録者 500円(税込)
一般 1,000円(税込)

場所 セレモニーホール田沼
佐野市吉水町1172-1

予約受付開始 4月23日(日) AM9:00~

総合葬祭 佐野

お申込み・お問合せは TEL.0283-24-2960

詳細はLINEでお知らせ致します。

2023年産 新茶ご予約承ります!

はいなん茶の品質につきましては、特に味と香りに留意しています。さらに、安全・安心なお茶をお届けするために、生産履歴が確保された商品です。

年間予約3kg以上または15,000円以上の方には、急須・湯呑・茶碗のいずれかをプレゼント!

お問い合わせ先
JA佐野 南部経済センター
TEL: 24-3713

展示会 パワフルアグリフェア 開催!

日時 7/22(土)、23(日) 9時~15時

場所 みずほの自然の森公園(宇都宮市)

イベント 盛り沢山!